

PROTECCIÓN DE LOS RECURSOS MARÍTIMOS EN AMÉRICA CENTRAL III (FASE III)

El proyecto Fase III representa un esfuerzo conjunto para fortalecer la gestión efectiva de las áreas protegidas costero marinas del Sistema Arrecifal Mesoamericano. Con el aporte financiero de la Cooperación Alemana a través del KfW, y la participación activa de administradores y co-administradores de las APMC, esta iniciativa regional fortalece la protección de ecosistemas estratégicos y contribuye a mantener los beneficios que estos generan para las comunidades.

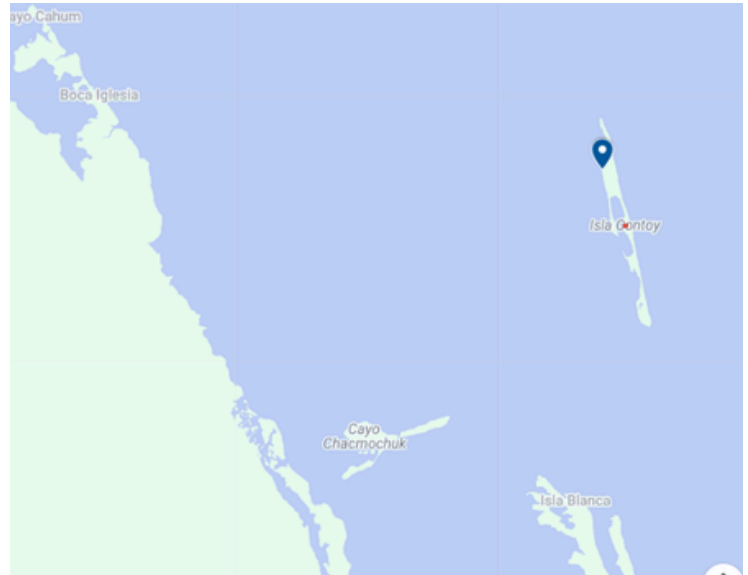

Ubicación de la Isla Contoy



Isla Contoy

Map Data © 2026 Google



Foto: Alexis García Rivero

MANEJO SUSTENTABLE Y CONSERVACIÓN DE LOS RECURSOS MARINO-COSTEROS DEL PARQUE NACIONAL ISLA CONTOY Y ZONA NORTE DE LA RESERVA DE LA BIÓSFERA CARIBE MEXICANO

País	México
Áreas Protegidas Marino Costeras (APMC)	<ul style="list-style-type: none"> • Parque Nacional Isla Contoy (PNIC) y • Reserva de la Biósfera Caribe Mexicano (RBCM)
Administrador	Comisión Nacional de Áreas Naturales Protegidas (CONANP)
Organización de la Sociedad Civil (OSC)	Pronatura Península de Yucatán, A.C. (PPY)
Duración	Agosto 2024 - agosto 2027
Alcance	68,005 hectáreas de área protegida y 50 beneficiarios

RESUMEN DEL PROYECTO

El proyecto tiene como objetivo fortalecer cuatro subprogramas de los Programas de Manejo del PNIC y la RBCM. Se mejorarán las capacidades operativas de las APMC, realizando un diagnóstico estructural y funcional para identificar áreas prioritarias en ecosistemas de arrecifes de coral, pastos marinos, manglares y dunas costeras, y adoptar protocolos homologados de monitoreo.

En cuanto a supervisión y vigilancia, se capacitará y equipará al personal y se compartirán experiencias con otras áreas del SAM para optimizar las estrategias. Además, se implementará un ordenamiento pesquero que incluirá análisis ecológicos y socioeconómicos de la pesquería de langosta y se llevarán a cabo capacitaciones para promover prácticas de pesca sostenible y mejorar la infraestructura de los campamentos de pescadores. También se realizarán acciones para la restauración de arrecifes de coral, que incluirán la capacitación del personal de las APMC en técnicas de buceo autónomo y de restauración, así como la formación de una brigada comunitaria para responder a eventos climáticos extremos que puedan afectar a estos ecosistemas.



TEMAS Y ACTIVIDADES CLAVE



CONSERVACIÓN DE RECURSOS NATURALES

- Fortalecer las capacidades de vigilancia y restauración de corales en las APMC, mediante dotación de equipos, formación especializada y trabajo colaborativo entre instituciones y comunidades, incluyendo a personal de la CONANP y actores clave en la recuperación de arrecifes de coral.
- Elaborar un diagnóstico de las áreas frágiles y sensibles, incluyendo la evaluación de factibilidad de protocolos de monitoreo en los arrecifes de coral, manglares, dunas costeras y pastos marinos.
- Capacitar brigadas para la atención de arrecifes de coral post tormenta.



USO SOSTENIBLE CON PARTICIPACIÓN LOCAL

- Desarrollar un diagnóstico integral de la pesca de langosta espinosa (biológico, socioeconómico y de gobernanza) e implementar vigilancia pesquera.
- Rehabilitar la infraestructura del campamento pesquero del PNIC.
- Identificar y desarrollar un arte de pesca sostenible para la langosta espinosa e implementar talleres y cursos de capacitación para la adopción de artes de pesca sostenible.



FORTALECIMIENTO ENTRE ACTORES CLAVE Y GOBERNANZA

- Fortalecer la coordinación y cooperación entre el Parque Nacional Isla Contoy y la zona norte de la Reserva de la Biósfera Caribe Mexicano.
- Capacitar al personal en manejo de recursos marino-costeros, promoviendo intercambios con otras APMC del Sistema Arrecifal Mesoamericano.
- Fortalecer la coordinación interinstitucional con otras instancias gubernamentales, incluyendo los Grupos de Inspección y Verificación, en temas de supervisión y vigilancia.

Visite el código QR para conocer más:

