



CORAL  
REEF ALLIANCE

**Diversificación de Medios de Vida en las Comunidades Hondureñas que  
Faenan en el Arrecife Corona Caimán: Gobernanza y Soluciones  
Sostenibles**

# Conocer el impacto del cierre de Corona Caimán en Honduras



Cuidamos lo que conocemos, **Sub-**gestionadas y **sub-valoradas**

Corona Caimán se descubre en el 2013 a la ciencia

Presión pesquera de Honduras

Saber como apoyar de manera integrada



# Conocer el impacto del cierre de Corona Caimán en Honduras



Cuidamos lo que conocemos, **Sub-**gestionadas y **sub-valoradas**

Corona Caimán se descubre en el 2013 a la ciencia

Presión pesquera de Honduras

Saber como apoyar de manera integrada

Queremos que funcione

# ¿Qué hicimos?

## Fase 1

Seleccionar comunidades objetivo en los municipios de Omoa, Puerto Cortés y Tela

Realizó encuesta con apoyo de actores locales (117 hogares en 13 comunidades)

Taller 1 conocer los impactos del cierre

Taller 2 co-diseñar estrategias para reducir la pesca ilegal, no reportada y no regulada

Capacitaciones y selección organizaciones

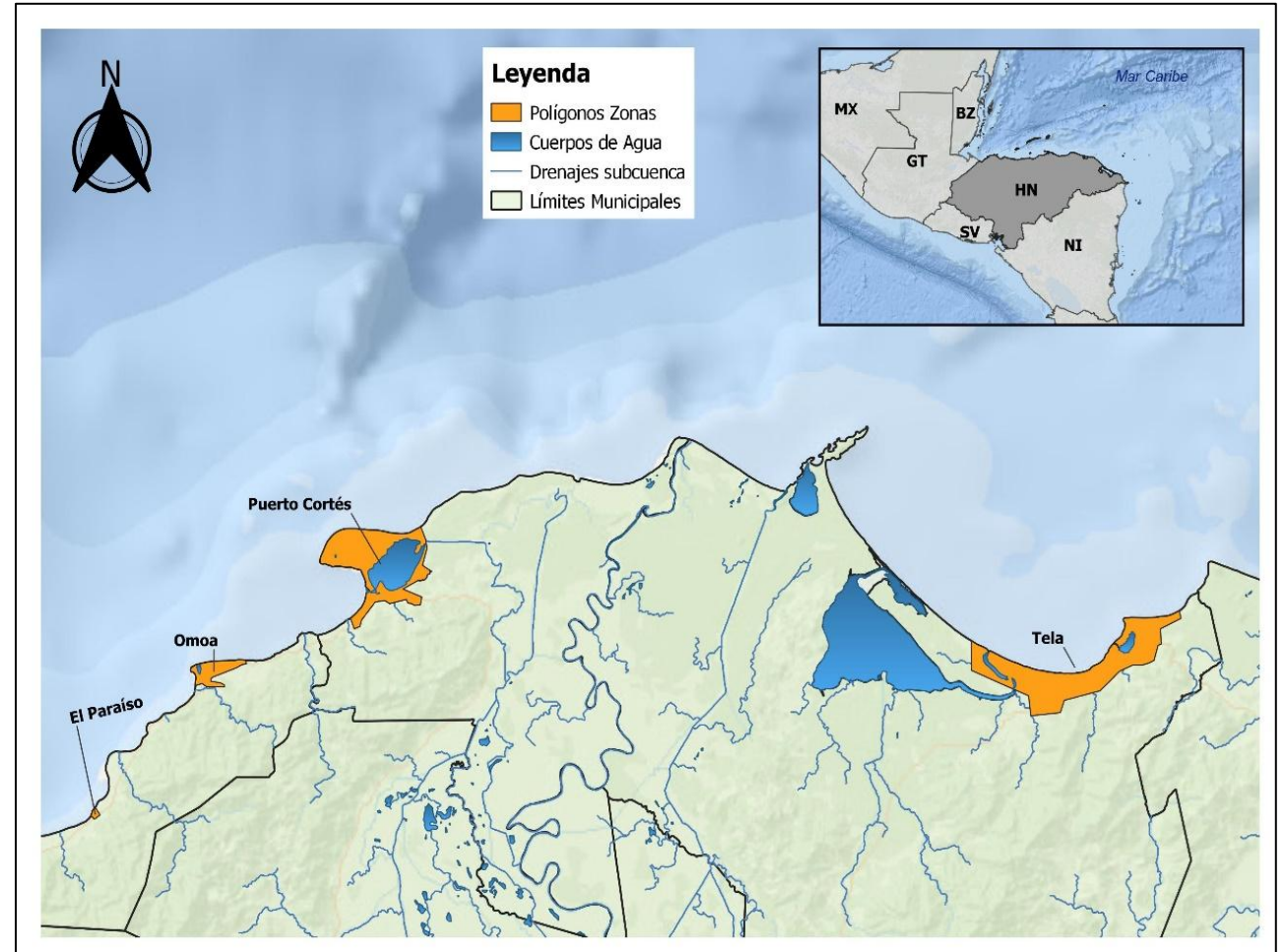

# ¿Qué hicimos?

## Fase 2

Capacitaciones: Gobernanza,  
Turismo Sostenible y Estado Legal

Apoyo legalización 2 asociaciones

Donación de equipo 3 organizaciones

Seguimiento y apoyo todas las  
organizaciones



# Ciencia preliminar

# Generalidades

El 55% de los hogares tenían relación con la pesca

Pesca es la actividad principal (45 %)

El pescador promedio:

1. Está en sus 30s
2. Educación primaria
3. Mantiene a 4 personas con su faena

Artes principales cuerda y anzuelo y redes

Diversificación de ingresos

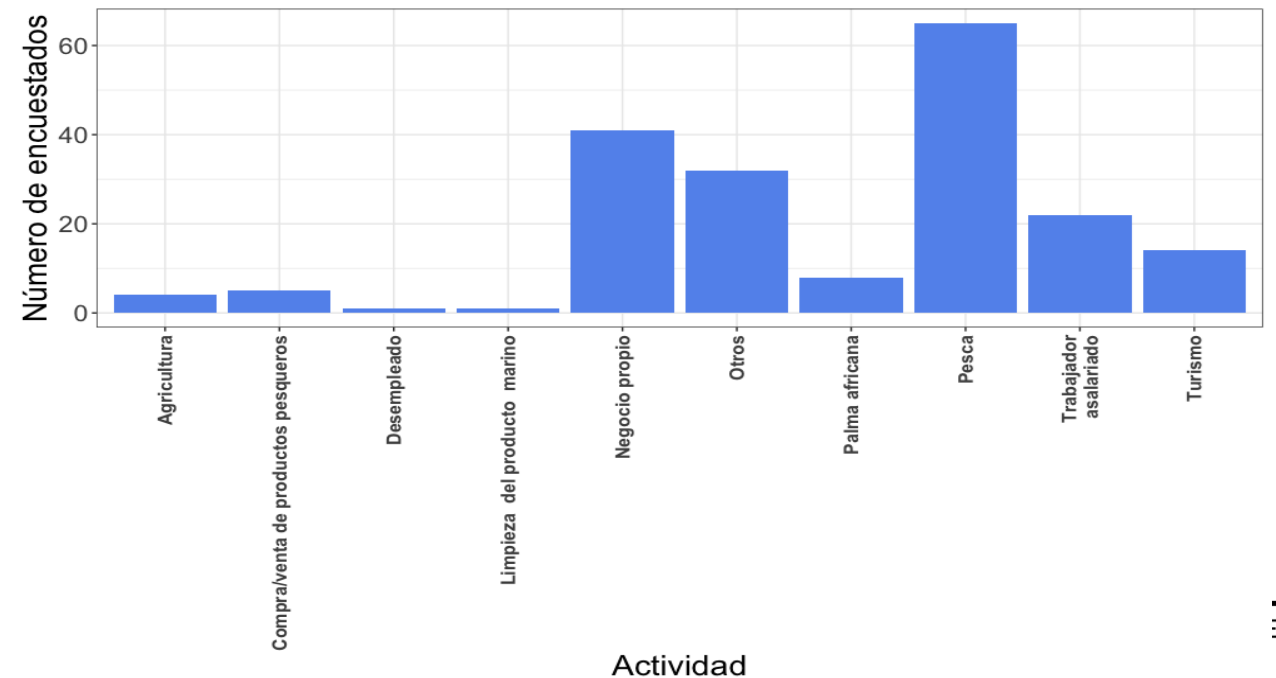
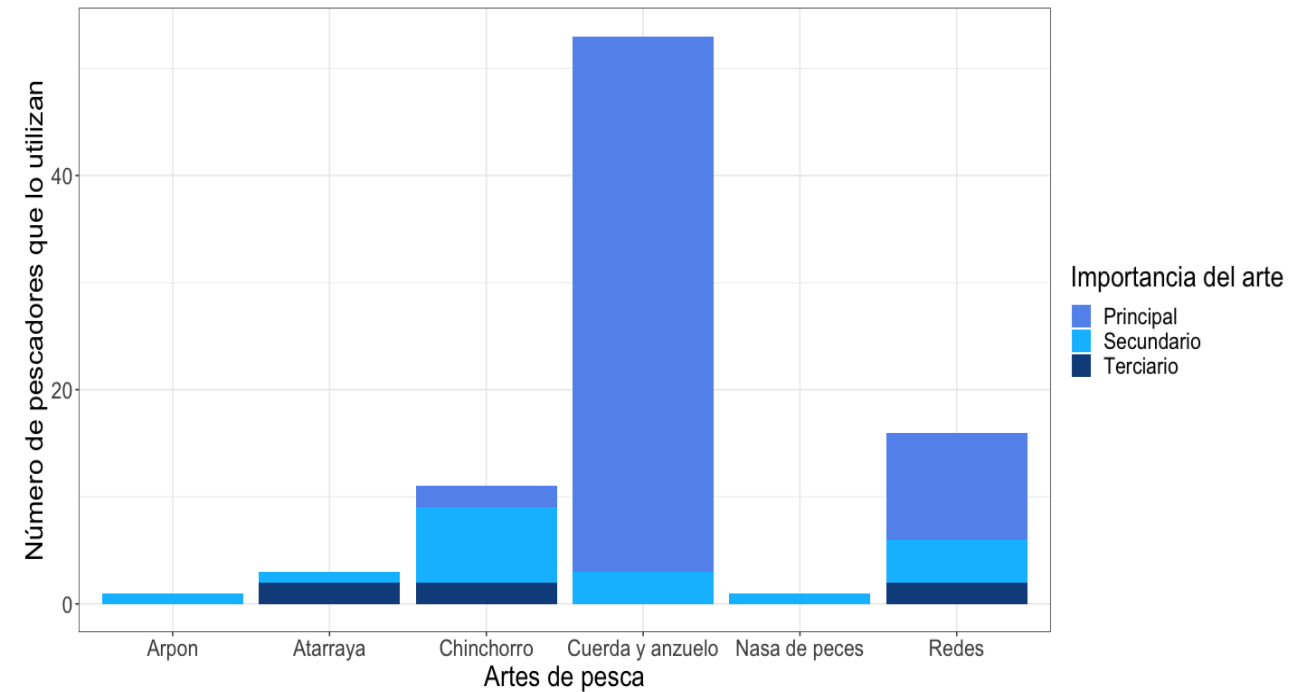

# Estado de la pesca

Reducción del 70%  
de sus capturas

Sólo el 22% siempre  
sacan ganancias

Sólo un 1.5% de los  
hogares faena  
**exclusivamente** en  
Corona Caimán

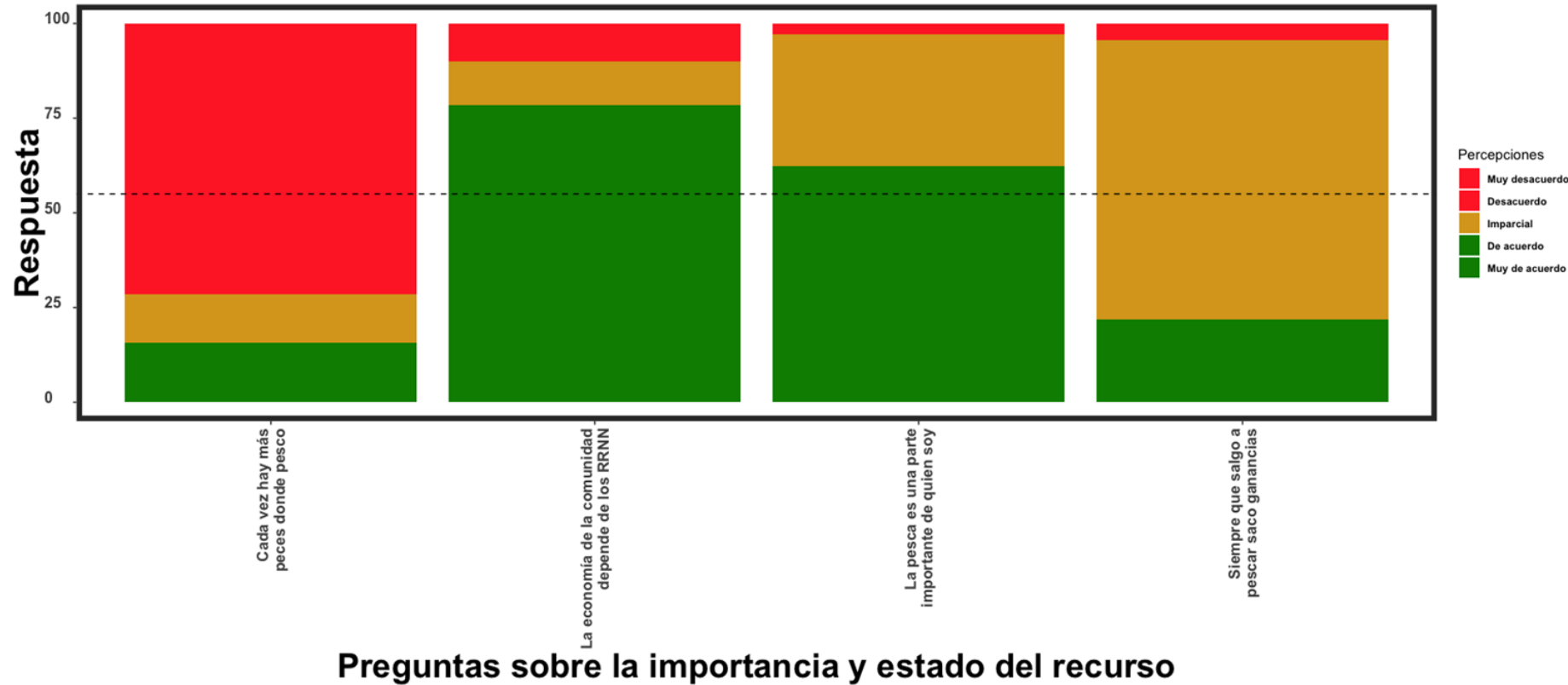



# Opciones

Actualmente hay diversificación de ingresos

Dispuestos a incorporar otros medios de vida

Principales:  
Ecoturismo (20.8%) y compra venta de pescado (11.3%)

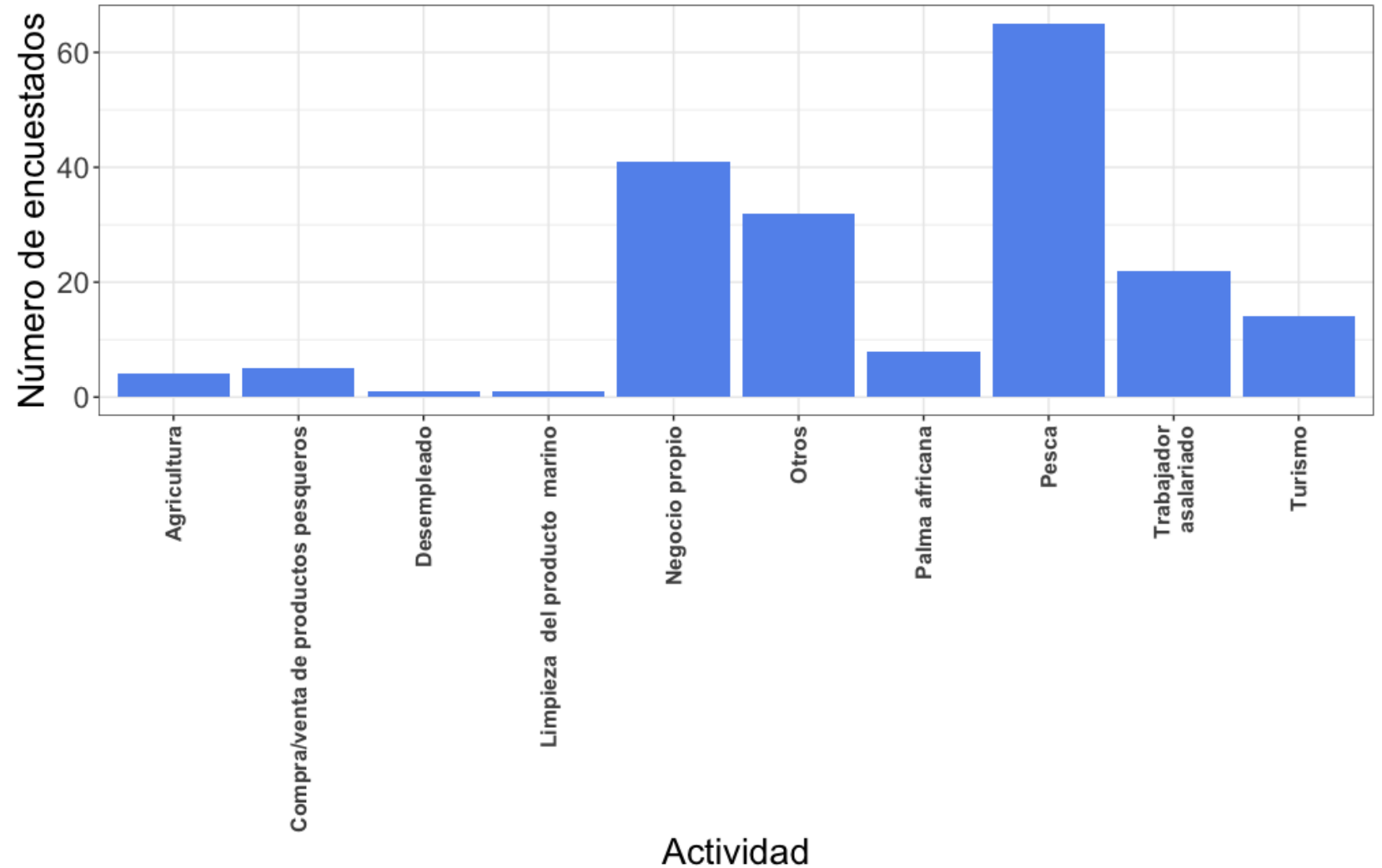

# Co-diseño de estrategias con la comunidad

# Resultado encuestas e impacto del cierre

De acuerdo con resultados encuestas

Fuerte declive en las pesquerías

Abiertos a diversificación

Las estrategias deben respetar el trasfondo cultural e incorporar elementos que permitan aprovechar sus conocimientos previos

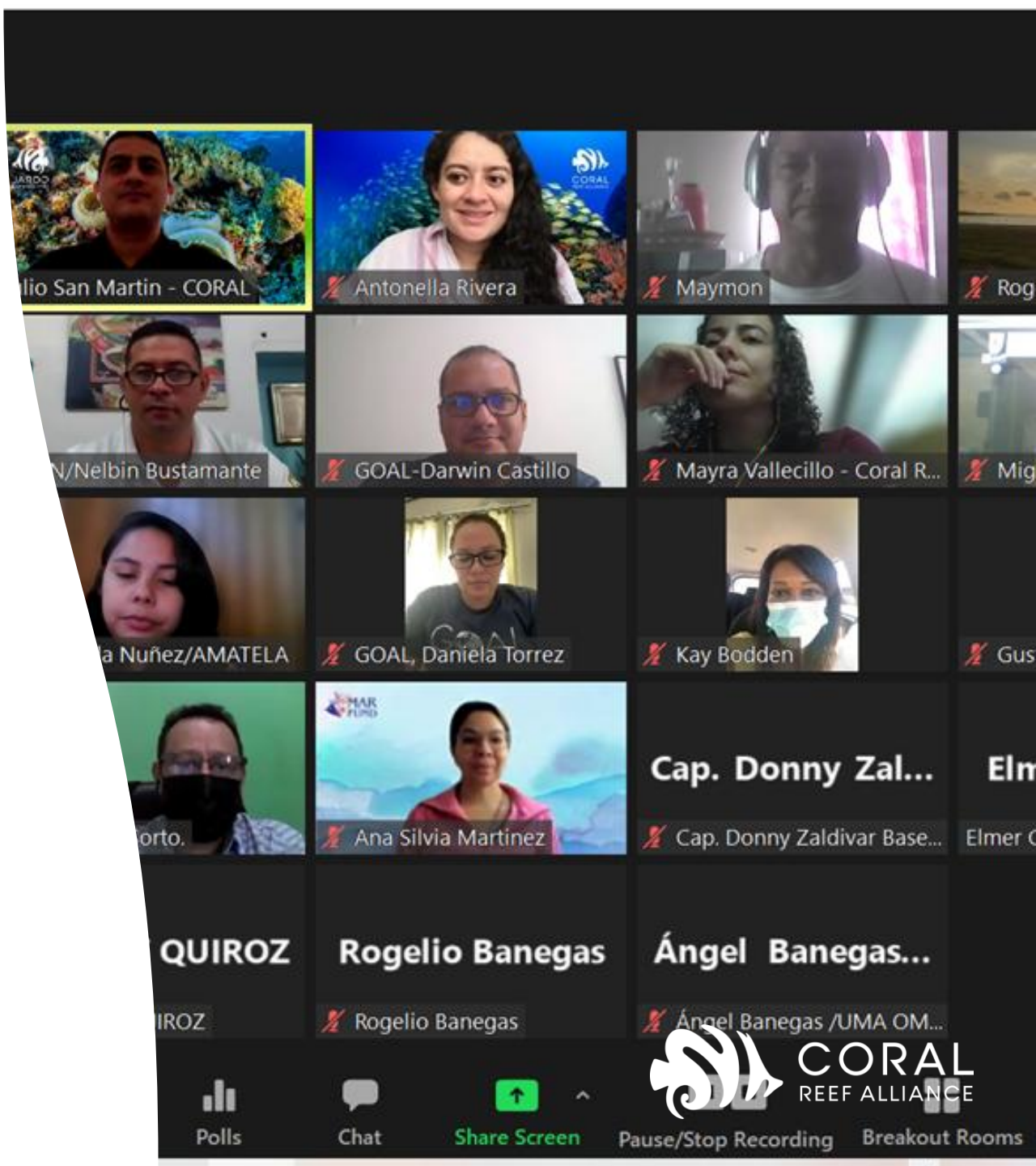

# ¿Cómo reducimos este impacto?





# Apoyo financiero, técnico y legal

# Aliados estratégicos

Para el desarrollo de las reuniones, capacitaciones y la implementación de las iniciativas se contó con el apoyo de actores locales claves incluyendo a Cuerpos de Conservación de Omoa (CCO), Dirección General de Pesca y Acuicultura (DIGEPESCA), Unidad Municipal Ambiental de Omoa, Unidad Municipal Ambiental de Puerto Cortés, Fundación PROLANSTATE.





# Capacitaciones

- 6 talleres que utilizan el modelo "Train the Trainers" adaptado de Coral Reef Alliance para promover prácticas de turismo sostenibles
- 6 talleres de desarrollo de capacidades para mejorar las habilidades de liderazgo y gestión empresarial de los grupos comunitarios
- 3 talleres sobre primeros auxilios en el mar para garantizar la seguridad de los grupos comunitarios y turistas





# Apoyo legal

Se realizó el análisis legal de 11 asociaciones de pescadores de las cuales se brindó el apoyo para la obtención de la personería jurídica de 2 asociaciones pesqueras:

- Empresa de Servicios Múltiples PESULAGA
- Empresa de Servicios Múltiples El Faro





# Pilotos medios de vida

- Se establecieron 3 **proyectos pilotos enfocados en Turismo Sostenible** como diversificación de los medios de vida.
- Las asociaciones beneficiadas son: **Empresa de Servicios Múltiples El Faro, Empresa de Servicios Múltiples PESULAGA y la Caja de Ahorro y Crédito Pescadores Artesanales El Porvenir.**
- Los proyectos incluyeron **capacitaciones, entrega de equipo administrativo y entrega de equipo para Turismo** (kit de primeros auxilios, chalecos salvavidas, GPS, Binoculares, Guías de Identificación, entre otros)







Nelson Valladares

Representante de la Caja Rural de Ahorro y Crédito Pescadores Artesanales El Porvenir

# Conclusiones



- Se desarrollaron 15 capacitaciones abarcando a 71 pescadores
- Se implementaron 3 iniciativas de diversificación de los medios de vida
- Se apoyó para la obtención de la personería legal para 2 Asociaciones Pesqueras
- Se realizó el análisis legal y situacional de 11 Asociaciones Pesqueras





El uso sostenible  
de los recursos  
trasciende  
generaciones





CORAL  
REEF ALLIANCE

¿Preguntas?

[arivera@coral.org](mailto:arivera@coral.org)

[jsanmartinchicas@coral.org](mailto:jsanmartinchicas@coral.org)