



Willis Towers Watson



KFW

Frankfurt School  
of Finance & Management  
German Excellence. Global Relevance.



# TALLER ESTRATÉGICO REGIONAL

# La generación de resiliencia y atención al riesgo en el Sistema Arrecifal Mesoamericano

Por:

Alfredo Ibrahim Flores Sarria  
Secretario Ejecutivo del COSEFIN

Foto: Fundación Albatros

# Sumario

- El Sistema Arrecifal Mesoamericano (SAM).
- Importancia del SAM.
- El SAM y los ODS.
- La transversalidad de la política fiscal.
- El rol de la política fiscal.
- Margen de maniobra de la política fiscal.
- Capacidad para movilizar recursos domésticos.
- Retos.

# El Sistema Arrecifal Mesoamericano (SAM)

Arrecife transfronterizo más grande del mundo.

Se extiende a lo largo de 4 países: Belice, Guatemala, Honduras y México.

Lugar clave para la protección de la biodiversidad: tortugas marinas, más de 60 tipos de corales, más de 500 especies de peces en peligro de extinción.

Atracción turística: buceo, disfrute de playas paradisíacas.

Desafío: las actividades anteriores y el desarrollo costero ligado a dichas actividades amenazan el recurso del que dependen.

# ¿Por qué es importante el SAM?

- Prestación de servicios ecosistémicos fundamentales para las comunidades:
  - Más de 2 millones de personas dependen del SAM para su supervivencia.
- Funciones ecosistémicas:
  - Protección de las costas cuando azotan fuertes tormentas
  - Apoyo a las pesquerías comerciales y locales.
  - Consumo local.
  - Turismo

# El SAM y los ODS

- Países del SAM se han comprometido a alcanzar los ODS.
- Según el último reporte Arrecifes Saludables, hay retos para los países del SAM en cuanto a:
  - ODS6: Agua limpia y saneamiento.
  - ODS12: Producción y consumo responsables.
  - ODS13: Acción por el clima.
  - ODS14: Vida submarina.

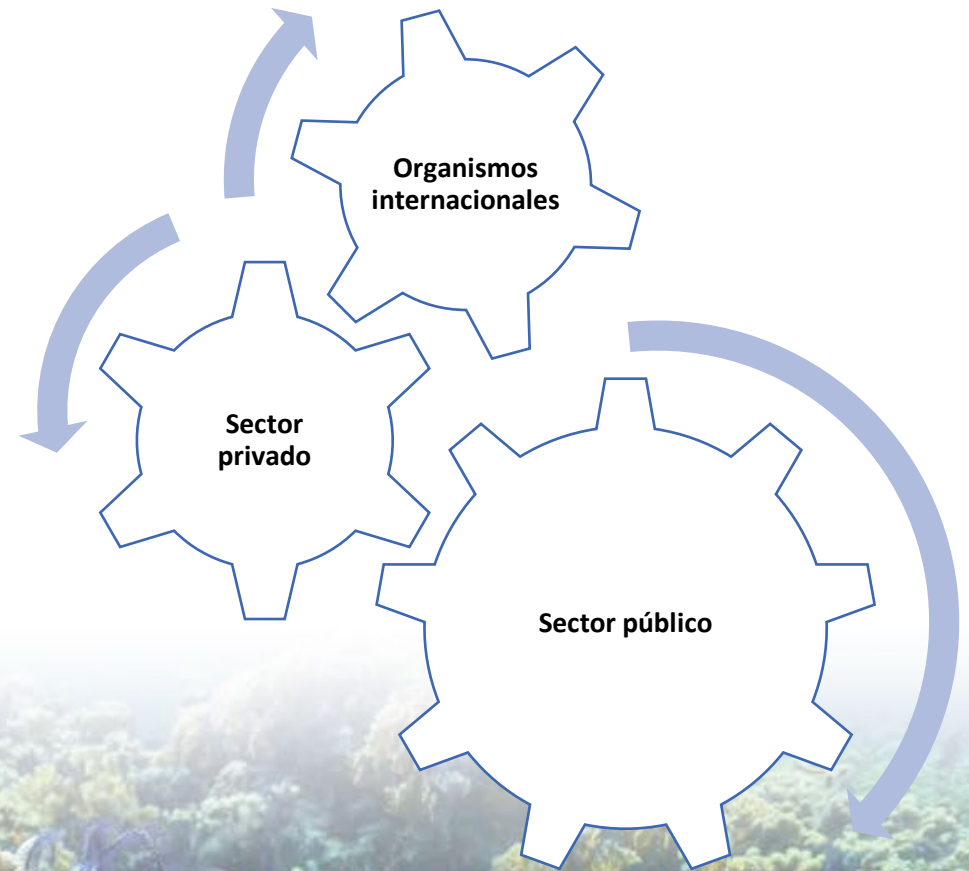

# La transversalidad de la política fiscal



# El rol de la política fiscal

La crisis actual constituye una oportunidad para movilizar el potencial de la política fiscal tanto para la recuperación como para el desarrollo sostenible a largo plazo.

Reto más importante al que nos enfrentamos: cambio climático.

Debe tenderse hacia marcos de políticas estimulados por retos: el estado debe ser conformador de mercados y no solo responsable de corregir fallos de mercado.



# Desde el COSEFIN se ha avanzado en:



**COSEFIN**

CONSEJO DE MINISTROS DE HACIENDA O FINANZAS DE CENTROAMÉRICA, PANAMÁ Y REPÚBLICA DOMINICANA

Guatemala - El Salvador - Honduras - Nicaragua - Costa Rica - Panamá - República Dominicana

CONSEJO DE MINISTROS DE HACIENDA O FINANZAS DE CENTROAMÉRICA, PANAMÁ Y  
REPÚBLICA DOMINICANA (COSEFIN)

RESOLUCIÓN ESPECIAL

*Unidos para la recuperación económica post COVID-19*

23 de junio del 2021

**COSEFIN:** Costa Rica, El Salvador, Guatemala, Honduras, Nicaragua, Panamá y República Dominicana.

3. Respaldar la búsqueda de financiamiento a través de la asistencia técnica y cooperación para proyectos que puedan orientarse a la gestión financiera de riesgo de desastres, tema que afecta a nuestros países de la región dada la posición geográfica y que mina las finanzas públicas cuando los países son impactados por un desastres; que incluya la continuación de acciones orientadas a fortalecer los instrumentos de transferencia de riesgo y aprovechamiento de lecciones aprendidas de otros países en este tema.

4. Respaldar las acciones que se puedan promover en materia de política fiscal verde, orientado a buscar una recuperación económica verde, que permita unificar posición de los países de la región y atraer inversión, como bloque centroamericano, de países que estén impulsando financiamiento verde.

**SAM:** Belice, Guatemala, Honduras y México



Pero también debe complementarse con una estrategia de *crecimiento azul* en 2 de los 7 países del COSEFIN

- Economía azul: generación de valor en las áreas costeras.
- Aprovechamiento de recursos marinos con un enfoque de sostenibilidad.
- A nivel del SICA se tiene: Estrategia regional para el crecimiento azul (ERCA).
- Para desplegar esta estrategia también es necesario visualizar dos aspectos de la política fiscal:
  - Margen de maniobra con la carga de la deuda.
  - Capacidad para movilizar recursos domésticos.



# El margen de maniobra de la política fiscal

PAÍS	LND	$Prob\left(\frac{D}{Y} > LND\right)$
Belice	121.5%	14.1%
Guatemala	33.2%	58.0%
Honduras	57.4%	19.8%
México	60.1%	38.0%

PAÍS	LND	$Prob\left(\frac{D}{Y} > LND\right)$
Belice	121.5%	14.1%
Guatemala	33.2%	58.0%
Honduras	57.4%	19.8%
México	60.1%	38.0%



Foto: Fundación Albatros

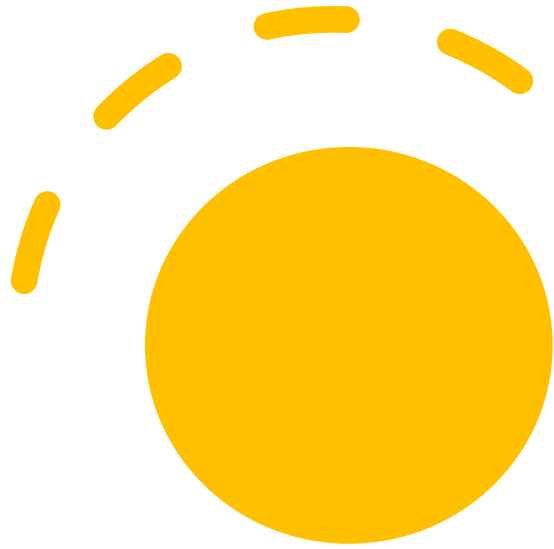

La capacidad para movilizar  
recursos internos sin  
distorsionar el crecimiento  
económico



# Belice

A	0.7197
$\alpha$	0.776
$\delta$	5.00%
$\tau$	22.4%
$n$	2.67%
$s$	23.9%
$\frac{\dot{k}}{\bar{k}}$	0.2%
$\frac{\dot{y}}{\bar{y}}$	0.2%
<i>Crecimiento</i>	2.9%

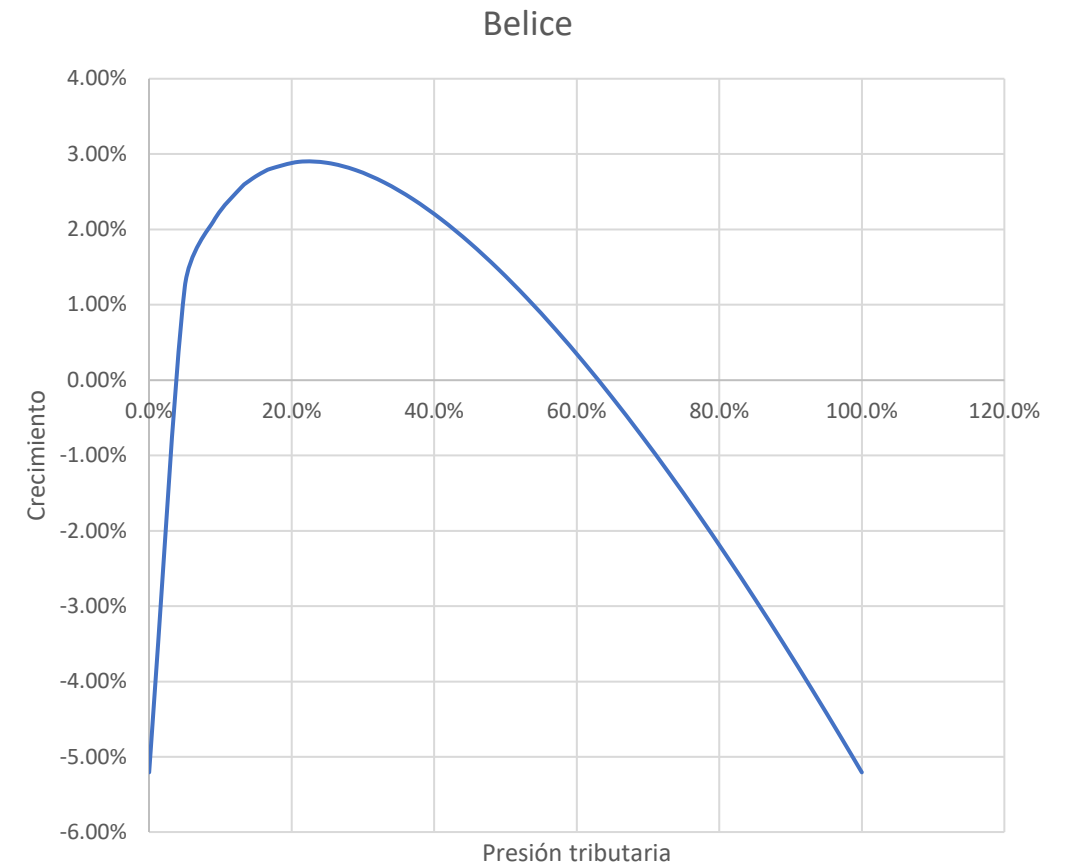

# Guatemala

$A$	0.6285
$\alpha$	0.893
$\delta$	5.00%
$\tau$	10.7%
$n$	2.22%
$s$	20.8%
$\frac{\dot{k}}{k}$	1.2%
$\frac{\dot{y}}{y}$	1.2%
<i>Crecimiento</i>	3.5%

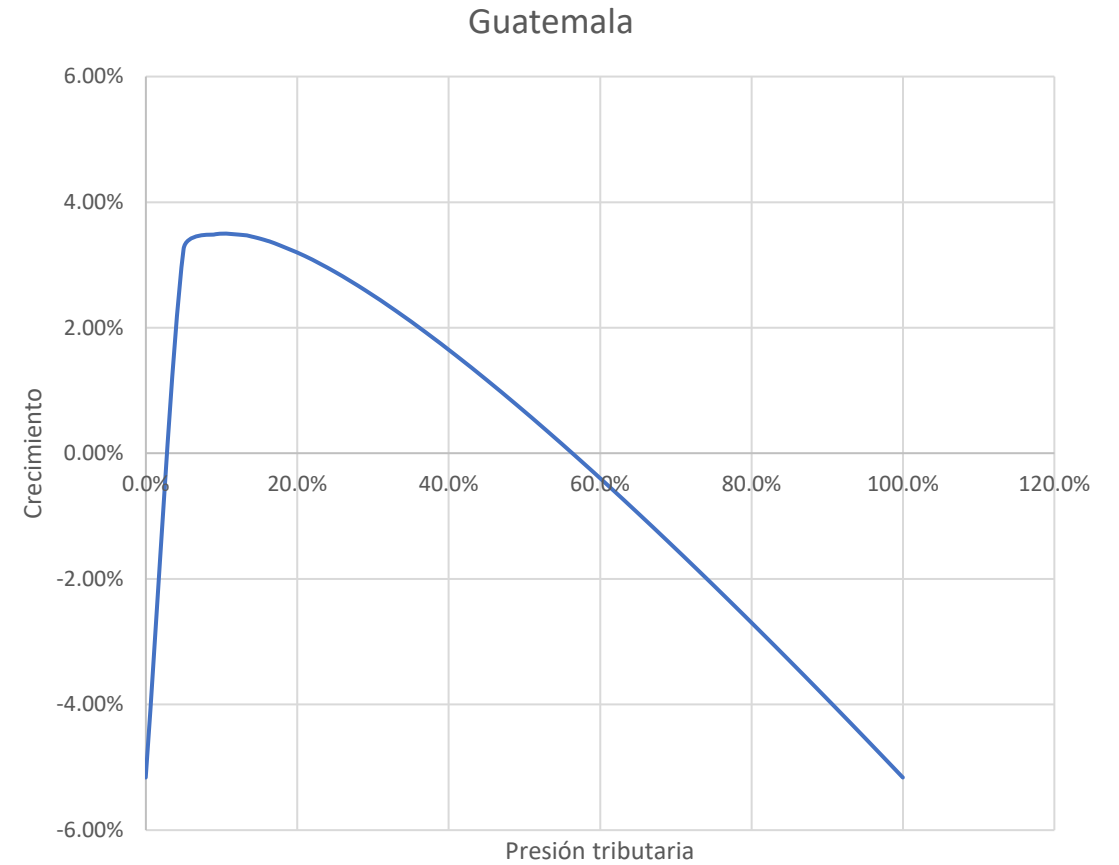

# Honduras

$A$	0.4969
$\alpha$	0.846
$\delta$	5.00%
$\tau$	15.4%
$n$	2.34%
$s$	31.4%
$\frac{\dot{k}}{\bar{k}}$	0.9%
$\frac{\dot{y}}{\bar{y}}$	0.9%
<i>Crecimiento</i>	3.3%

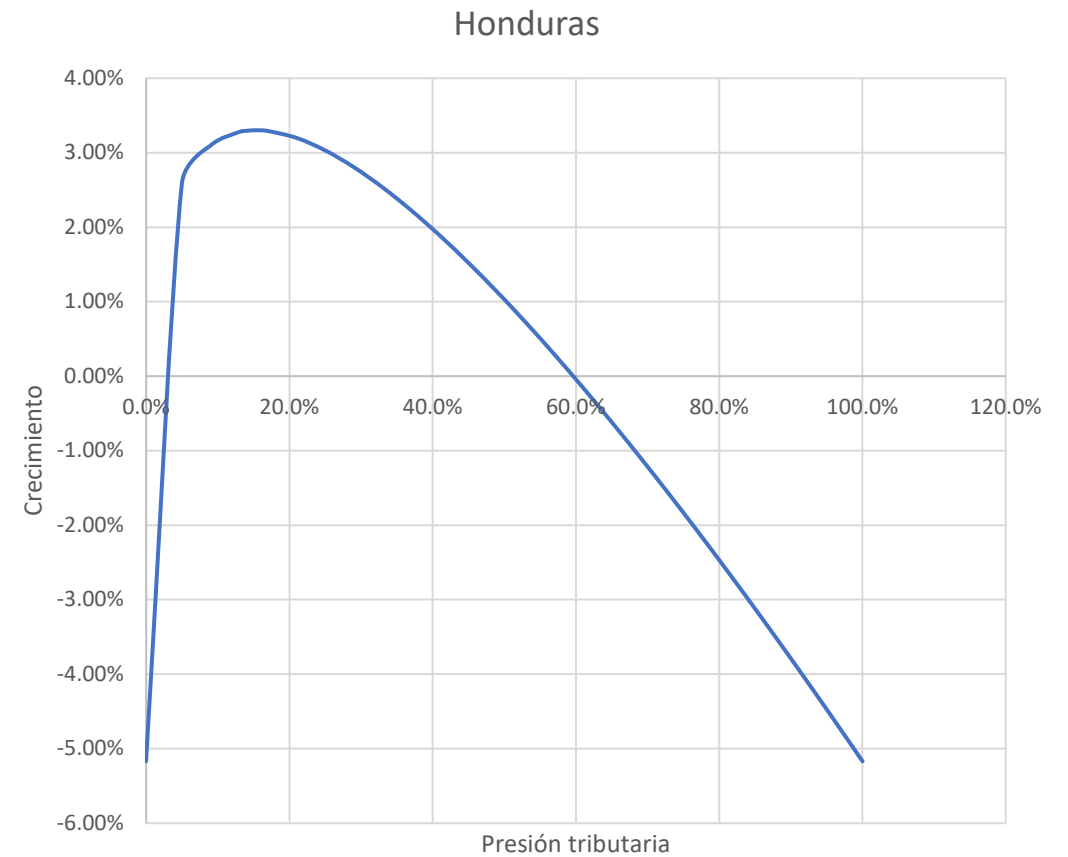

# México

$A$	0.454
$\alpha$	0.894
$\delta$	5.00%
$\tau$	10.6%
$n$	1.40%
$s$	
$\frac{\dot{k}}{\bar{k}}$	0.8%
$\frac{\dot{y}}{\bar{y}}$	0.8%
<i>Crecimiento</i>	2.2%

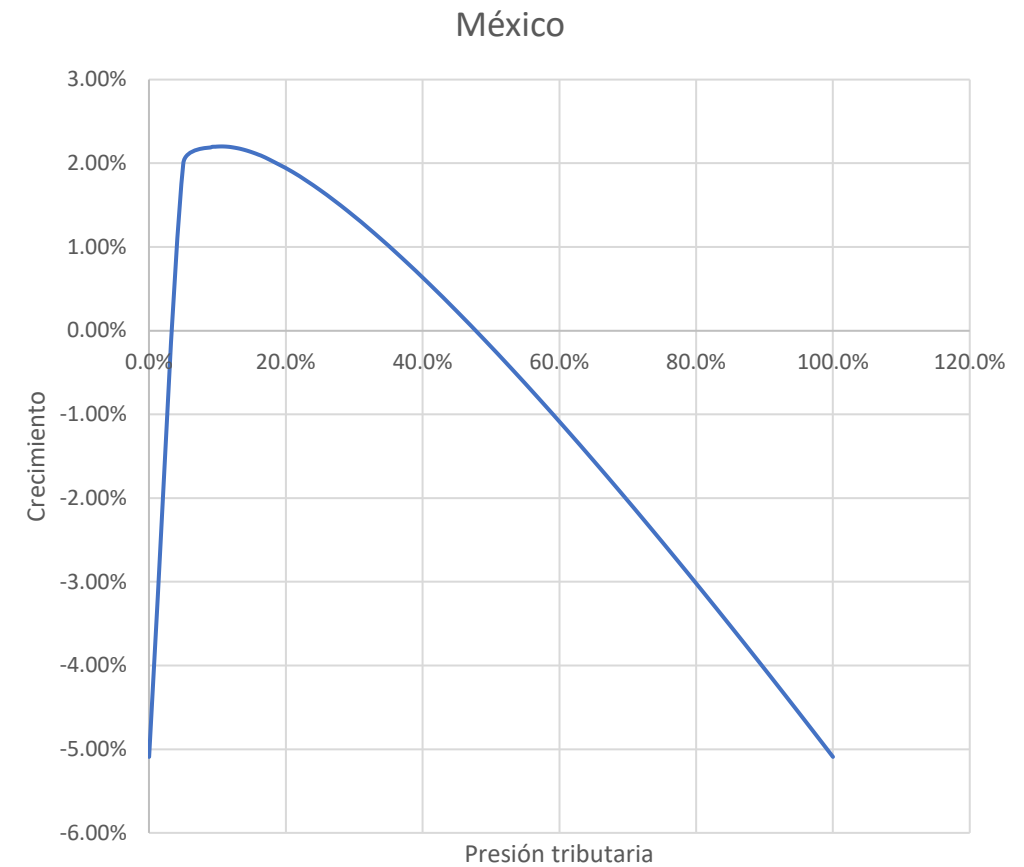

# Retos

---

Mantener la armonía entre: crecimiento inclusivo, estabilidad macroeconómica, generación de empleos y sostenibilidad ambiental.

---

Potenciar los socios público-privados.

---

Apoyar reformas en el sector público para hacerlo más eficiente.

---

Movilización de recursos en condiciones favorables para la mitigación y adaptación al cambio climático.



# Publicaciones de interés de la SECOSEFIN



---

**Informe macrofiscal para los países del COSEFIN.**

---

**Informe de actividad económica, inflación y fechado de los ciclos económicos en los países del COSEFIN.**

---

**Informe de sostenibilidad fiscal en los países del COSEFIN.**

---

Link de descarga:

<https://cosefin.org/resoluciones-cosefin/?wpdmc=publicaciones%20de%20inter%C3%A9s>